学校通信

創造　・　敬愛　・　誠実

平成２７年度　６月号
益田翔陽高等学校
TEL　0856-22-0642
FAX　0856-22-0684

第1回一日体験入学を行いました

６月１３日（土）近隣の中学校を対象に、一日体験入学を行いました。２２４人の中学生が参加し、本校各学科の特色ある実習を体験しました。

◆電子機械科◆

光る文鎮・ペンダント・電子サイコロ・飾り時計

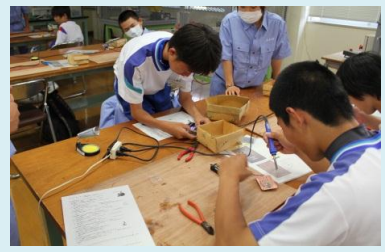

◆電気科◆

電気配線・スクラッチ・キッチンタイマー作成

◆生物環境工学科◆

食料生産コース・植物バイオコース・環境土木コース

◆総合学科◆

果実ジュース・福祉・味・小物作成

次回は９月２６日（土）に予定しています。

今回参加しなかった人だけでなく、参加していた人も他学科の体験をすることができます。次回もたくさんの参加をお待ちしています。

園児とのサツマイモ交流を行いました

５月２１日（木）、市内の保育園・幼稚園の園児を学校農場に招き、サツマイモの苗植えを行いました。農業クラブ役員が準備や植え方の説明を行い、およそ１５００本の苗を生物環境工学科・総合学科の２年生７８名と、１１２名の園児の皆さんで協力して植えつけました。

天気も良く、元気いっぱいの園児の皆さんにつられ、生徒も生き生きと積極的に活動していました。また１０月に園児の皆さんと一緒に芋を掘る予定です。その時に大きな芋が採れるよう、これから大切に育てていきたいと思います。

田植え体験をしました

５月２９日（金）、総合学科１年生が田植え実習を行いました。本校では、生物環境工学科の生徒が育てたお米を、ふれあい市や翔陽祭で販売しています。普段農業を行わない総合学科の生徒も、１年次に日本人の伝統的な食生活について考えることを目的として、田植え・稲刈り実習を行っています。

慣れた手つきの生徒もそうでない生徒もいました。多くの生徒が農業の大変さを感じたようです。

農業クラブ校内意見発表大会を行いました

６月１８日（木）生物環境工学科・総合学科の生徒による、校内意見発表大会が行われました。生徒が身近な問題について考え、意見や将来の抱負を書いた意見文を、制限時間７分で発表するものです。生徒は各クラス代表１２名の発表に耳を傾けました。

１２名の中から最優秀賞１名、優秀賞２名が選ばれ、７月８日（水）に矢上高校で行われる島根県大会へ参加します。

7月の行事予定

1(水) 期末試験　(6/26～7/1)	10(金) 漢字検定、パソコン利用技術検定	21(火) 3年生進路補習（～7/28)
野球・吹奏楽 壮行式、分団集会	11(土) 数学検定	25(土) 寮ＰＴＡ掃除
2(木) 総合学科１・２年 進路ガイダンス	13(月) バイオ検定	26(日) 第2種電気工事士（技能）
3(金) 校内球技大会	16(木) 大掃除(ワックスがけ)	フラワー装飾検定（技能）
4(土) 文書処理検定	17(金) 終業式、分団集会	28(火) 2級ボイラー技士試験
5(日) 実用英語検定	保護者面談（～7/24)	29(水) 夕方ふれあい市
6(月) 生徒と保護者との懇談会(16:00	19(日) 3級機械保全技能検定（学科）	30(木) 小型建設機械講習（学科）
7(火) 人権・同和教育公開授業	フラワー装飾検定（学科）	31(金) 小型建設機械講習（実技）
8(水) 益田地区総体、寮大掃除	本校ホームページ（ http://masudashoyo.jp/ ）もご覧ください	

島根県高校総体結果報告

結果報告の様子

５月２９日～３１日、６月４日～６日にわたって行われた県総体の報告会が、６月８日（月）に行われました。各部活動の部長が大会の結果報告と県総体に向けて努力してきたことや後輩たちに対して今後頑張ってほしいことなどをあわせて発表しました。

３年生の引退時期は部活動によって異なりますが、多くの運動部が新体制になりました。今後の部活動の活躍に期待です。３年生はこれから進路実現に向けて頑張りましょう。

表彰式の様子

各部試合結果一覧

【陸上部】

個人戦
男子　砲丸投　柳井　13位
　　ハンマー投　柳井　9位
　　三浦　10位
女子　800m　石川　8位
　　3000m　増野　13位

【サッカー部】

１回戦　益田翔陽 0－2 浜田

【弓道部】

団体戦
女子　６位
個人戦
女子　大山、齋藤、波田
３名決勝進出

【柔道部】

団体戦
１回戦　益田翔陽 0－5 平田

【女子ソフトテニス部】

団体戦
益田翔陽　0－3　松江商業

個人戦
佐々木・梅本組
岡本・金本組　２回戦進出

笠松・池田組　３回戦進出

【男子ソフトテニス部】

団体戦
益田翔陽　2－1　横田
益田翔陽　0－2　浜田

個人戦
澤江・齋藤組
桑原・石川組　２回戦進出

坂本・奥山組　４回戦進出
ベスト３２

【水泳】

個人戦
男子　200mバタフライ　豊田　5位

【男子テニス部】

団体戦
２回戦　益田翔陽　3－0　浜田
３回戦　益田翔陽　2－0　出雲北陵
準決勝　益田翔陽　0－2　松江北
ベスト４

個人戦
シングルス
岩本、武田　**ベスト１６**
千振、藤井　**ベスト３２**

ダブルス
武田・岩本組　**ベスト１６**
溝口・山根組　２回戦進出

【女子テニス部】

団体戦
益田翔陽　0－3　松江北

個人戦
シングルス
俵、又賀、澄川　２回戦進出
ダブルス
俵・井上組　**ベスト１６**
澄川・河村組　２回戦進出

【卓球部】

団体戦
１回戦　益田翔陽　3－1　浜田
２回戦　益田翔陽　0－3　明誠

個人戦
男子ダブルス
２回戦進出　藤井・大畑組
三浦・大谷組

【男子バスケットボール部】

１回戦　益田翔陽 53－58　松江南

【女子バスケットボール部】

１回戦　益田翔陽 79 － 21　出雲農林
２回戦　益田翔陽 43 － 75　明誠

【女子バレーボール部】

２回戦　益田翔陽　2 － 0　矢上
３回戦　益田翔陽　0 － 2　松江商業
ベスト１６

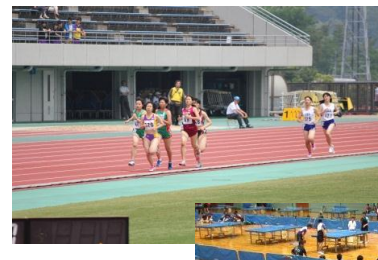

【野球部】

５月２３～２４日、３０日～６月１日、野球部は益田地区大会・石見地区大会に出場しました。結果は以下の通りです。

島根県高校野球　益田地区選手権大会

準決勝　益田翔陽　９－１　明誠
（７回コールド）

決勝戦　益田翔陽　２－１　益田東
優　勝

島根県高校野球　石見地区選手権大会

１回戦　益田翔陽　２－５　邇摩